

**Sample Ballot**  
City of Port Aransas

**2022 Joint Constitutional Election**  
**May 7, 2022**  
**Nueces County, Texas**  
*Elecciones Constitucionales Conjuntas de 2022*  
*dia 7 de mayo del 2022*  
*Condado de Nueces, Texas*

**Precinct 19-01**  
*Precinto 19-01*

**Page 1 of 2**  
*Página 1 de 2*

Please use a black or blue ink pen to mark your choices on the ballot. To vote for your choice in each contest, completely fill in the box provided to the left of your choice.

*Por favor use solamente una pluma de tinta negra o azul. Llene completamente el espacio cuadrado a la izquierda de su selección.*

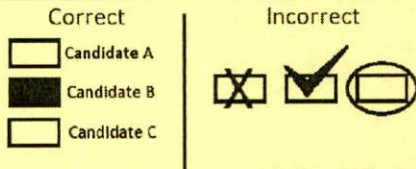

**State of Texas**  
*Estado de Texas*

**STATE OF TEXAS PROPOSITION 1**  
*PROPUESTA NÚMERO 1 DEL ESTADO DE TEXAS*

For or Against  
*Vote a favor o en contra*

The constitutional amendment authorizing the legislature to provide for the reduction of the amount of a limitation on the total amount of ad valorem taxes that may be imposed for general elementary and secondary public school purposes on the residence homestead of a person who is elderly or disabled to reflect any statutory reduction from the preceding tax year in the maximum compressed rate of the maintenance and operations taxes imposed for those purposes on the homestead.

*La enmienda constitucional que autoriza a la legislatura a proveer la reducción del importe de la limitación sobre la cantidad total de impuestos ad valorem que pueden fijarse, para fines generales de las escuelas públicas primarias y secundarias, sobre la propiedad residencial de una persona de edad avanzada o discapacitada para reflejar cualquier reducción reglamentaria del año fiscal anterior en la tasa comprimida máxima de los impuestos de mantenimiento y operaciones fijados para esos fines sobre la propiedad.*

For A Favor  
 Against En Contra

**STATE OF TEXAS PROPOSITION 2**  
*PROPUESTA NÚMERO 2 DEL ESTADO DE TEXAS*

Vote For or Against  
*Vote a favor o en contra*

The constitutional amendment increasing the amount of the residence homestead exemption from ad valorem taxation for public school purposes from \$25,000 to \$40,000.

*La enmienda constitucional que aumenta el importe de la exención de impuestos ad valorem de la propiedad residencial para fines de las escuelas públicas de \$25,000 a \$40,000.*

For A Favor  
 Against En Contra

**City of Port Aransas**  
*La Ciudad de Port Aransas*

**Mayor**  
Alcalde

Vote for None or One  
*Vote por ninguno o uno*

Wendy Moore  
 Gregory Chittum  
 Martin J. Phalen

**Council Member Place 2**  
*Miembro del Consejo Lugar 2*

Vote for None or One  
*Vote por ninguno o uno*

Kelly Owens  
 Tina Mott

**Council Member Place 4**  
*Miembro del Consejo Lugar 4*

Vote for None or One  
*Vote por ninguno o uno*

Gary Klepperich  
 Tanya Chambers

3  
23706

**Sample Ballot**  
City of Port Aransas

**2022 Joint Constitutional Election**  
**May 7, 2022**  
**Nueces County, Texas**  
*Elecciones Constitucionales Conjuntas de 2022*  
*dia 7 de mayo del 2022*  
*Condado de Nueces, Texas*

**Precinct 19-01**  
*Precinto 19-01*

**Page 2 of 2**  
*Página 2 de 2*

**Council Member Place 6**  
*Miembro del Consejo Lugar 6*

Vote for None or One  
*Vote por ninguno o uno*

- Edwin Myers
- Leslie Smith
- Dale T. Christianson
- Paul Ruff
- Carl "Corky" Moore

*Kara Sands*

SAMPLE

3  
23706